

**KLINIČKA BOLNICA
"SESTRE MILOSRDNICE"**
**ZAVOD ZA KARDIOVASKULARNE BOLESTI
INVAZIVNA I INTERVENCIJSKA
KARDIOLOGIJA**
Vinogradska c. 29, Zagreb



5 GODINA HRVATSKE PCI MREŽE – ISKUSTVA MEDICINSKIH SESTARA U PCI CENTRU KBSM ZAGREB – **PRIKAZ SLUČAJA**

2. KONGRES HRVATSKE UDRUGE KARDIOLOŠKIH MEDICINSKIH SESTARA
21. – 24. LISTOPADA 2010., HOTEL AMBASADOR, OPATIJA



• JADRANKA DASKIJEVIĆ • MIRA PAVLIČIĆ • IVICA TRUHAN • RADMILA CAR • LIDIJA POSAVEC •
• ŠTEFANIJA ČAVIĆ AUMILLER • IVICA BENKO •

KARDIOLOŠKI LAB. ZA INVAZIVNU DIJAGNOSTIKU I TERAPIJU KBSM

- 24 – satna pripravnost za bolesnike sa akutnim STEMI i NSTEMI od listopada 2000. god.



• od 1999. - 2008 god.
5420 bolesnika:

- Karlovac
- Sisak
- Zagreb



PRIMANJE POZIVA IZ PRIPADAJUĆEG CENTRA



16:33
uto
03.08.2010.

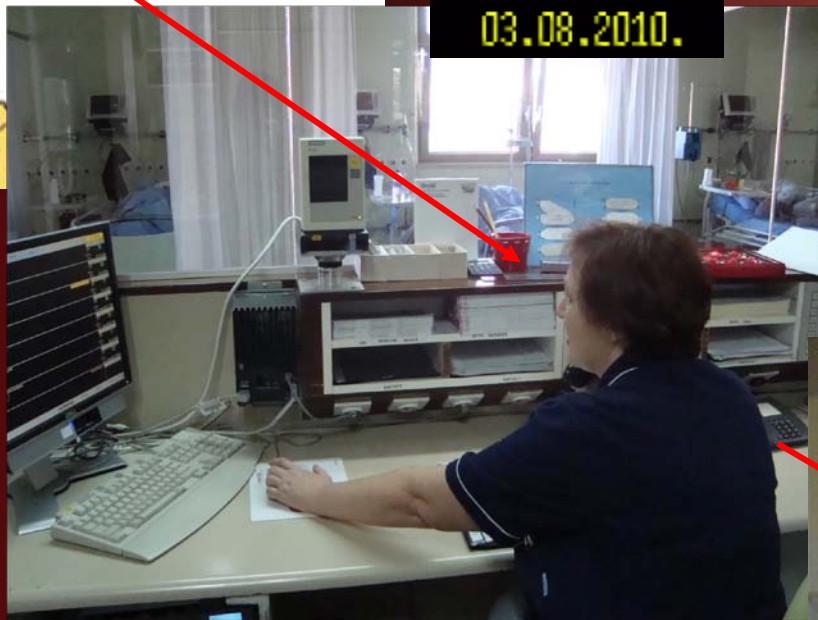

16:34
uto
03.08.2010.

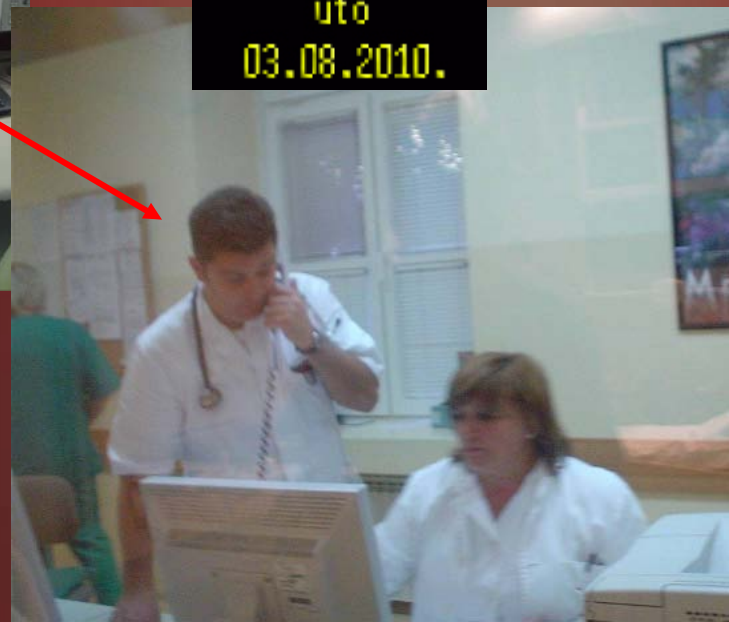

DOGOVOR TRANSPORTA I TERAPIJE



16:40
uto
03.08.2010.

- faxiran 12 kanalni EKG
- prihvaćanje indikacije za PCI
- informirani pristanak
- terapija
- periferni venski put
(po mogućnosti NE kubitalno)



16:54
uto
03.08.2010.



16:57
uto
03.08.2010.



17:25
uto
03.08.2010.

DOLAZAK U PCI CENTAR

17:38
uto
03.08.2010.



17:38
uto
03.08.2010.

~~HITNA
SLUŽBA~~

17:40
uto
03.08.2010.



17:39
uto
03.08.2010.

"FAST TRACK"

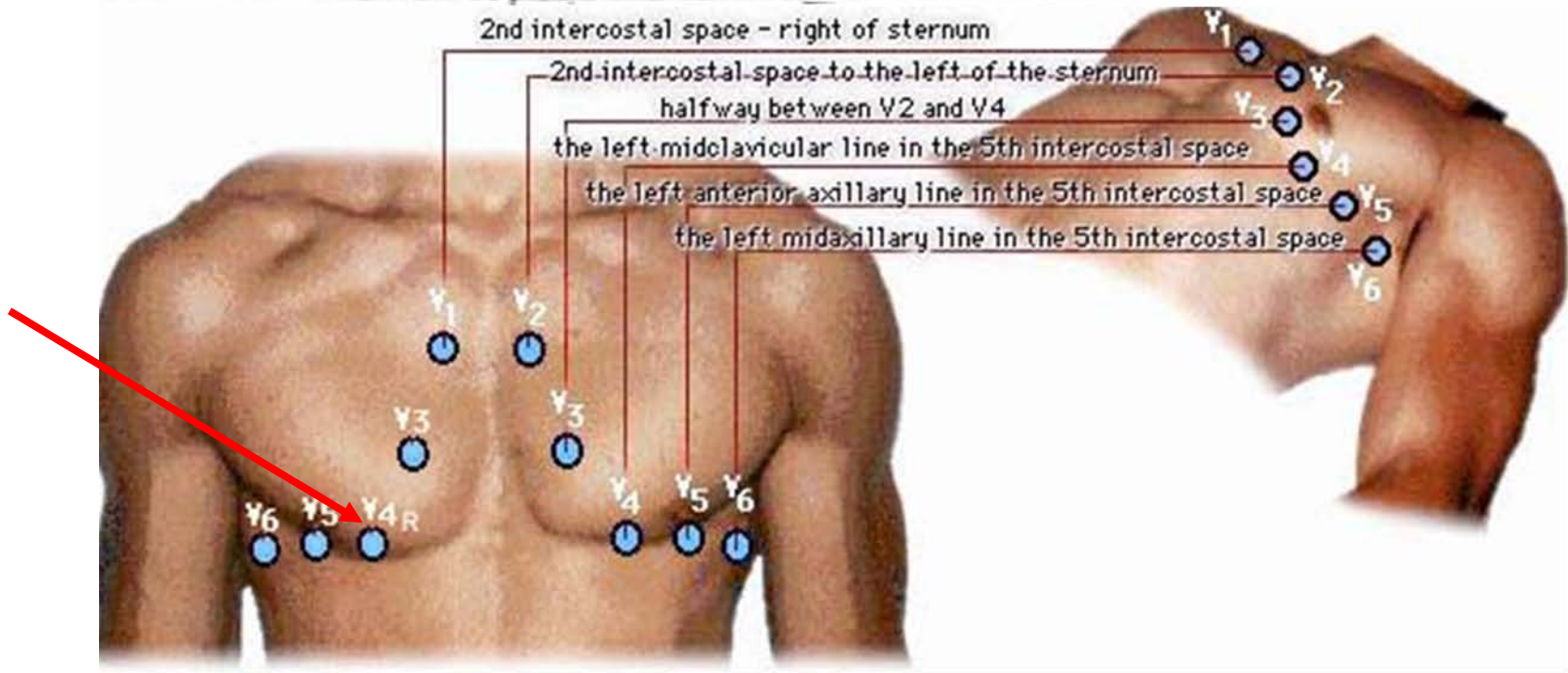
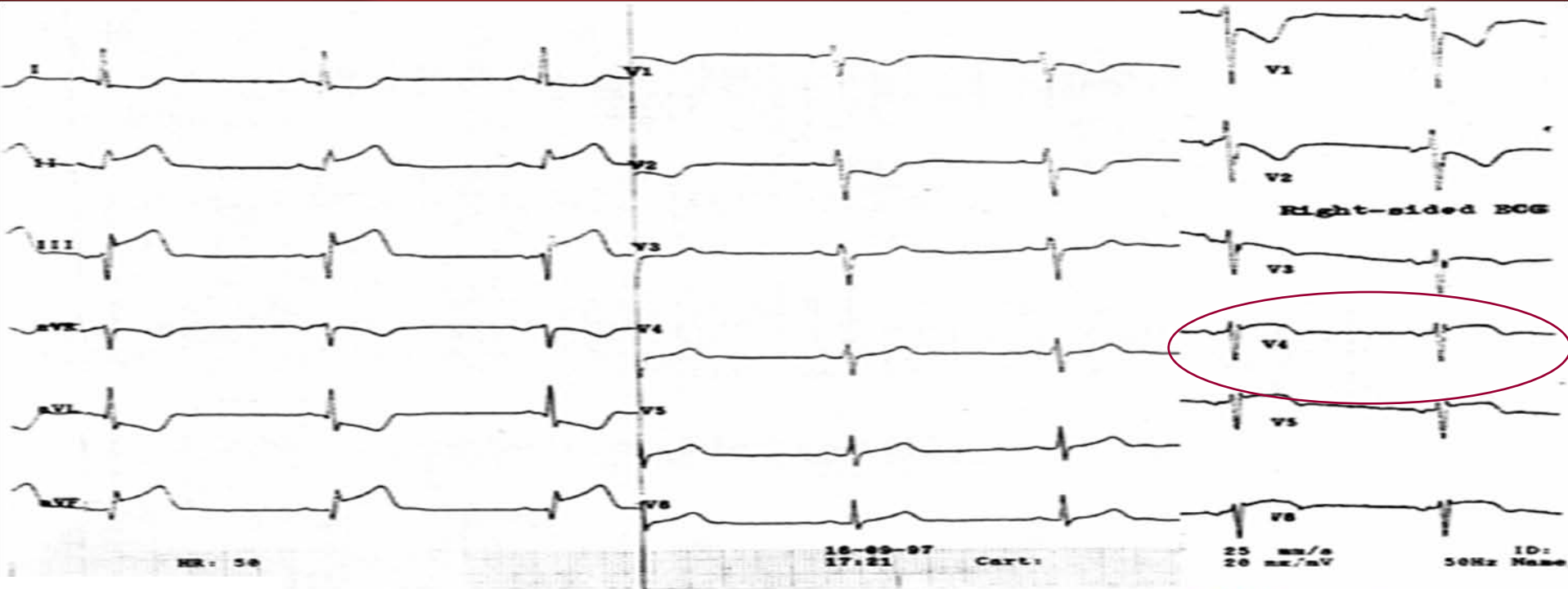



16:33
uto
03.08.2010.

prvi poziv

otvorena žila

18:02
uto
03.08.2010.

otvorena žila

PCI U AIM



STERILNA SESTRA



SESTRA ZA MONITORINGOM





POSTKATETERIZACIJSKI POSTUPAK S BOLESNIKOM



KORONARNA JEDINICA KBSM

19:05
uto
03.08.2010.



OSNOVNE INTERVENCIJE MEDICINSKE SESTRE NAKON PCI



- 24 satni monitoring vitalnih funkcija
- 12 kanalni EKG
 - neposredno nakon PCI
 - 6 sati nakon PCI



- kardijalni enzimi
 - svakih 6 sati do pada CPK
 - jutro nakon PCI
- RR svakih 20 min. prva 2 sata



- sistola > 140 mmHg – prema odredbi liječnika nitrat

- infuzije za propiranje kontrasta
 - 2000 ml i.v.
- 5 – 6 sati nakon zadnje primjene heparina kontrola APTV
- APTV $< 50''$ – asistirati pri vađenju art. uvodnice
- učestala kontrola ubodnog mjesta
- rano prepoznavanje poremećaja ritma i evidencija
- samostalno započeti reanimacijski postupak do dolaska liječnika
- sestrinska anamneza
- edukacija bolesnika

PREMJEŠTAJ U MATIČNU USTANOVU



13:15
čet
03.08.2010.





BRZINA

ZAHVALJUJEMO NA POZORNOSTI



Pozdrav iz Lab Kat srca
KBSM

